REPUBLIKA SLOVENIJA
SLUŽBA VLADE REPUBLIKE SLOVENIJE ZA RAZVOJ IN EVROPSKO KOHEZIJSKO POLITIKO

EVROPSKA UNIJA
EVROPSKI STRUKTURNI IN INVESTICIJSKI SKLADI
NALOŽBA V VAŠO PRIHODNOST

JULIJ 2018, ŠT. 116

KOHEZIJSKI E-KOTIČEK

Aktualni razpisi, napoved razpisov, primeri dobrih praks, napoved dogodkov

WWW.EU-SKLADI.SI

CELOSTNE TERITORIALNE NALOŽBE

139 milijonov za trajnostni urbani razvoj

Celostne teritorialne naložbe (CTN) so nov mehanizem v sistemu izvajanja evropske kohezijske politike, ki prispeva h krepitvi partnerstev za trajnostni urbani razvoj. Prenos znanj in dobrih praks zagotavlja s spodbujanjem dobrega funkcionalnega sodelovanja in povezovanjem urbanih središč tako med seboj kot z okolico. Ukrepi temeljijo na načelu izkoriščanja notranjega potenciala urbanih območij z zagotavljanjem gospodarske rasti, skladne z varovanjem okolja in razvojem človeških virov. V vseh 11 mestnih občinah je za naložbe na področju trajnostnega urbanega razvoja namenjenih 139 milijonov evrov, od tega 112 milijonov iz Evropskega sklada za regionalni razvoj in Kohezijskega sklada.

S celovitim pristopom načrtovanja in izvajanja naložb na področju trajnostnega urbanega razvoja se mesta s pomočjo mehanizma CTN usmerjajo v:
- povečanje atraktivnosti mest in mestnih območij;
- revitalizacijo mest in posameznih mestnih predelov (zlasti stanovanjskih sosesk in slabo izkoriščenih in degradiranih območij v mestih);
- krepitev gospodarskih, stanovanjskih in oskrbnih funkcij mest;
- ustvarjanje pogojev za trajnostno mobilnost;
- izboljšanje kakovosti okolja in bivanja v mestih;
- večjo socialno vključenost in participacijo prebivalcev urbanih središč.

Do sedaj je bilo preko javnih povabil, ki jih objavlja ZMOS, razdeljenega že približno tri četrtine denarja na področjih **spodbujanja energetske učinkovitosti**, **ukrepih za izboljšanje urbanega okolja**, **oživitve mest**, **sanacije in dekontaminacije degradiranih zemljišč** ter **ukrepih trajnostne mobilnosti** (v kratkem bodo sledile potrditve projektov po 2. povabilu na tem področju). To pomeni, da bo v okviru mehanizma CTN revitaliziranih več mestnih jeder, sanirane ali na novo zgrajene bodo številne poslovne stavne in stanovanjske enote, urejena bodo vozlišča parkiraj in prestopi (P+R), kolesarske mreže, infrastruktura za pešce, javni potniški promet ipd. Večina projektov je tako že v polnem teku. Med njimi sta tudi **Projekt ureditve Galerije Cukrarna v vrednosti 23,6 milijona evrov**, ki bo pridobil **10,8 milijona evrov kohezijskih sredstev** in **Vrata v Pomurje - Regijski promocijski center v vrednosti 4,4 milijona evrov**, od tega **2,2 milijona evrov kohezijskih sredstev**.

CELOSTNE TERITORIALNE NALOŽBE

Projekti spodbujanja energetske učinkovitosti

Prijavitelj	Naziv Operacije
Javni stanovanjski sklad MO Koper	Energetska sanacija večstanovanjskega objekta – Cestna na Markovec 1C v Kopru
Mestna občina Novo mesto	Energetska sanacija stanovanjske stavbe Kočevarjeva 10A
Javni stanovanjski sklad Mestne občine Ljubljana	Energetska prenova večstanovanjskih stavb v 100 % javni lasti
Stanovanjski sklad Mestne občine Nova Gorica	Celovita energetska prenova večstanovanjske stavbe na naslovu Streliška 14, Nova Gorica
Nepremičnine Celje, upravljanje, gospodarjenje in trgovanje z nepremičninami d.o.o.	Energetska obnova stanovanj v javni lasti v Mestni občini Celje
Javni medobčinski stanovanjski sklad Maribor	Energetska prenova stanovanjskih stavb Engelsova ulica 42, 44, 46, 48, 50 in 52
Mestna občina Velenje	Energetska sanacija objekta Simona Blatnika 1 Velenje
Mestna občina Velenje	Energetska sanacija objekta Vojkova 12A Velenje
Mestna občina Velenje	Energetska sanacija objekta Cesta talcev 18A Velenje

Projekti trajnostne mobilnosti

Prijavitelj	Naziv Operacije
Mestna občina Celje	Ureditev mreže kolesarskih povezav v Mestni občini Celje
Mestna občina Maribor	Ureditev kolesarske infrastrukture med MČ in KS
Mestna občina Nova Gorica	Vzpostavljanje povezanega kolesarskega omrežja Nove Gorice
Mestna občina Velenje	Mestno kolesarsko omrežje - zahod
Mestna občina Kranj	Kolesarske povezave v Kranju 1-6
Mestna občina Murska Sobota	Urejanje kolesarskih povezav - 1. faza
Mestna občina Maribor	Dravska kolesarska pot
Mestna občina Ptuj	Ureditev kolesarskih povezav v naselju Ptuj - odsek 1
Mestna občina Ljubljana	Ureditev kolesarske mreže MOL s sofinanciranjem ESRR (CTN) na območju Dunajske ceste
Mestna občina Ljubljana	Ureditev kolesarske mreže MOL s sofinanciranjem ESRR (CTN) na Vodnikovi cesti
Mestna občina Ljubljana	Ureditev kolesarske mreže MOL s sofinanciranjem ESRR (CTN) na Drenikovi cesti
Mestna občina Koper	Vertikalna mobilna povezava znotraj naselja Koper
Mestna občina Ljubljana	Celostna ureditev Poljanske ceste (CTN) - sofinanciranje ESRR
Mestna občina Ljubljana	Ureditev kolesarske mreže MOL s sofinanciranjem ESRR (CTN) na Njegoševi cesti
Mestna občina Novo mesto	Večnamenska pot Levičnikova cesta
Mestna občina Novo mesto	Razširitev Ločenskega mostu

CELOSTNE TERITORIALNE NALOŽBE

Projekti revitalizacije

Prijavitelj	Naziv operacije
Mestna občina Kranj	Urbana prenova Kranja 1
Mestna občina Ljubljana	Projekt ureditve Galerije Cukrarna
Mestna občina Kranj	Dozidava in rekonstrukcija objekta "Vrtec in OŠ Simon Jenko - PŠ Center"
Mestna občina Nova Gorica	Optimizacija in aktiviranje površin športnega parka NG - izgradnja pokritega bazena
Mestna občina Ptuj	Ureditev mestne tržnice - CTN
Mestna občina Murska Sobota	Vrata v Pomurje - Regijski promocijski center
Mestna občina Slovenj Gradec	»Sanacija degradiranega območja Mercator« gradnja zimskega bazena in urbanega parka
Nepremičnine Celje d.o.o.	Prenova stanovanj na nerevitaliziranih območjih Mestne občine Celje
Mestna občina Velenje	CTN Prireditveni prostor
Mestna občina Murska Sobota	Prenova mestnega središča - 1. faza
Javni stanovanjski sklad Mestne občina Murska Sobota	Bivalne skupnosti za ranljive skupine
Mestna občina Nova Gorica	Celovita prenova Cankarjevega naselja
Mestna občina Maribor	Revitalizacija Vojašniškega trga z objekti
Mestna občina Velenje	CTN Prireditveni oder
Mestna občina Velenje	CTN Stari trg 11, Velenje
Mestna občina Murska Sobota	Soboško jezero - ureditev južnega dela
Mestna občina Koper	Ureditev obalnih parkovnih rekreacijskih površin (zelene infrastrukture)
Mestna občina Celje	Generator
Mestna občina Velenje	Revitalizacija Starotrškega jedra
Mestna občina Koper	Revitalizacija obale med izlivom Badaševice in Žusterno
Mestna občina Koper	Ureditev parka ob Semedelski promenadi v Kopru
Mestna občina Maribor	Obnova promenade v Mestnem parku
Mestna občina Koper	Ureditev javnega objekta (Olimpijski bazen Koper)
Mestna občina Maribor	Nabrežje reke Drave
Mestna občina Ptuj	Spominski park
Mestna občina Novo mesto	Ureditev mestnega jedra - Glavni trg
Mestna občina Slovenj Gradec	Blok neprofitnih stanovanj Polje
Javni stanovanjski sklad Mestne občine Ljubljana	Prenova obstoječega naselja Cesta španskih borcev, Ljubljana
Mestna občina Maribor	Obnova skate parka
Mestna občina Novo mesto	Glavni trg - ureditev stanovanj
Mestna občina Novo mesto	Tematska pot Gradišče Marof in Kettejev drevored
Mestna občina Novo mesto	Novogradnja vrtca Bršljin
Javni stanovanjski sklad Mestne občine Koper	Prenova stanovanj JSS Mestne občine Koper v starem mestnem jedru Kopra
Mestna občina Novo mesto	Investicijski odhodki - Knjižnica Mirana Jarca

Galerija Cukrarna

V okviru projekta ureditve galerije Cukrarna bo izvedena rekonstrukcija obstoječega objekta, s katero se bo izboljšalo urbano okolje in še dodatno oživilo širše mestno središče. Mestna občina Ljubljana želi v nekdanji rafineriji sladkorja urediti sodobni galerijski prostor, ki bo popestril ponudbo na področju vizualne in likovne umetnosti.

Vrata v Pomurje

Mestna občina Murska Sobota bo z umestitvijo slovenskega paviljona s svetovne razstave Expo v Milanu ob soboško jezero in vzpostavitvijo regijskega promocijskega centra v njem odpravila funkcionalno, fizično in okoljsko degradacijo tega območja. Ureditev infrastrukture in s tem dostopnost območja, postavitev novih objektov, ureditev okolice in nove turistično-rekreativne dejavnosti bodo prispevale k revitalizaciji območja, saj pomenijo novo kakovosti prostora tako za lokalno prebivalstvo kot tudi obiskovalce.

Več informacij http://www.zmos.si/index.php/ctn

KOHEZIJSKA POLITIKA PO 2020

Predlog svežnja zakonodajnih predlogov s področja regionalnega razvoja in kohezijske politike za obdobje 2021-2027, ki ga je pripravila Evropska komisija, cilja na **pet prednostnih področij**, ki bodo gonilna sila naložb:

1. pametnejša Evropa (inovativno in pametno gospodarsko preoblikovanje)
2. bolj zelena, nizkoogljična Evropa (vključno z energetskim prehodom, krožnim gospodarstvom, prilagajanjem podnebnim spremembam in obvladovanjem tveganj)
3. bolj povezana Evropa (mobilnost in povezljivost IKT)
4. bolj socialna Evropa (evropski steber socialnih pravic in podpora za zdravstveno varstvo)
5. Evropa bliže državljanom (trajnostni razvoj mestnih, podeželskih in obalnih območij ter lokalne pobude)

Več povezovanja

Revidirana pravila prinašajo še **več možnosti povezovanja** med Evropskim skladom za strateške naložbe (EFSI) in skladi kohezijske politike. Večja usklajenost bo tudi z drugimi instrumenti EU, kot je npr. Obzorje Evropa (do sedaj Obzorje 2020), LIFE, Erasmus + in Skupna kmetijska politika.

Komisija želi **spodbujati skladen regionalni razvoj** in je v tej luči naklonjena lokalnim regionalnim strategijam razvoja oz. programom integriranega teritorialnega razvoja, ko se v enem programskem dokumentu naslovijo glavni izzivi posameznih območij, ki jih kohezijska politika lahko naslovi. Na ta način je še bolj poudarjena premišljenost in strateškost pri porabi kohezijskega denarja.

Ob tem bodo še bolj podprti **čezmejni projekti**, vzpostavljen bo **nov Evropski čezmejni mehanizem**, ki bo omogočil poenostavitev izvajanja na območju veljavnosti različnih zakonodaj, in medregijski inovacijski instrument v predvideni vrednosti 900 milijonov evrov (v njihovem okviru se bodo lahko združile regije z ujemajočo se pametno specializacijo), dodano pa je tudi sodelovanje zunaj EU (vključitev programov IPA/ENI).

Poseben pomen so v Evropski komisiji pripisali tudi trajnostnemu razvoju mest oziroma t. i. funkcionalnih celot, ki presegajo geografski ovir in vključujejo tudi gostoto prebivalstva, poti dnevnih migracij ipd. Šest odstotkov sredstev iz Evropskega sklada za regionalni razvoj bo tako namenjenim tovrstnim naložbam, ki se bodo izvajala prek partnerstev za lokalni razvoj. Tako se bo v regijah in mestih povečal čut odgovornosti za projekte, ki jih sofinancira EU.

NAGRADA REGIOSTARS 2018

Za nagrado RegioStars 2018 se poteguje tudi projekt Donava v železni dobi (Iron-Age-Danube)

Julija se je začelo glasovanje za najboljše projekte kohezijske politike po mnenju občinstva – RegioStars 2018.
V končnem izboru je **21 finalistov v petih kategorijah:** doseganje industrijskega prehoda, spodbujanje nizkoogljičnega življenjskega sloga, izboljšanje kakovosti in dostopnosti javnih storitev, dolgoročno obravnavanje migracij in ohranjanje kulturne dediščine EU.

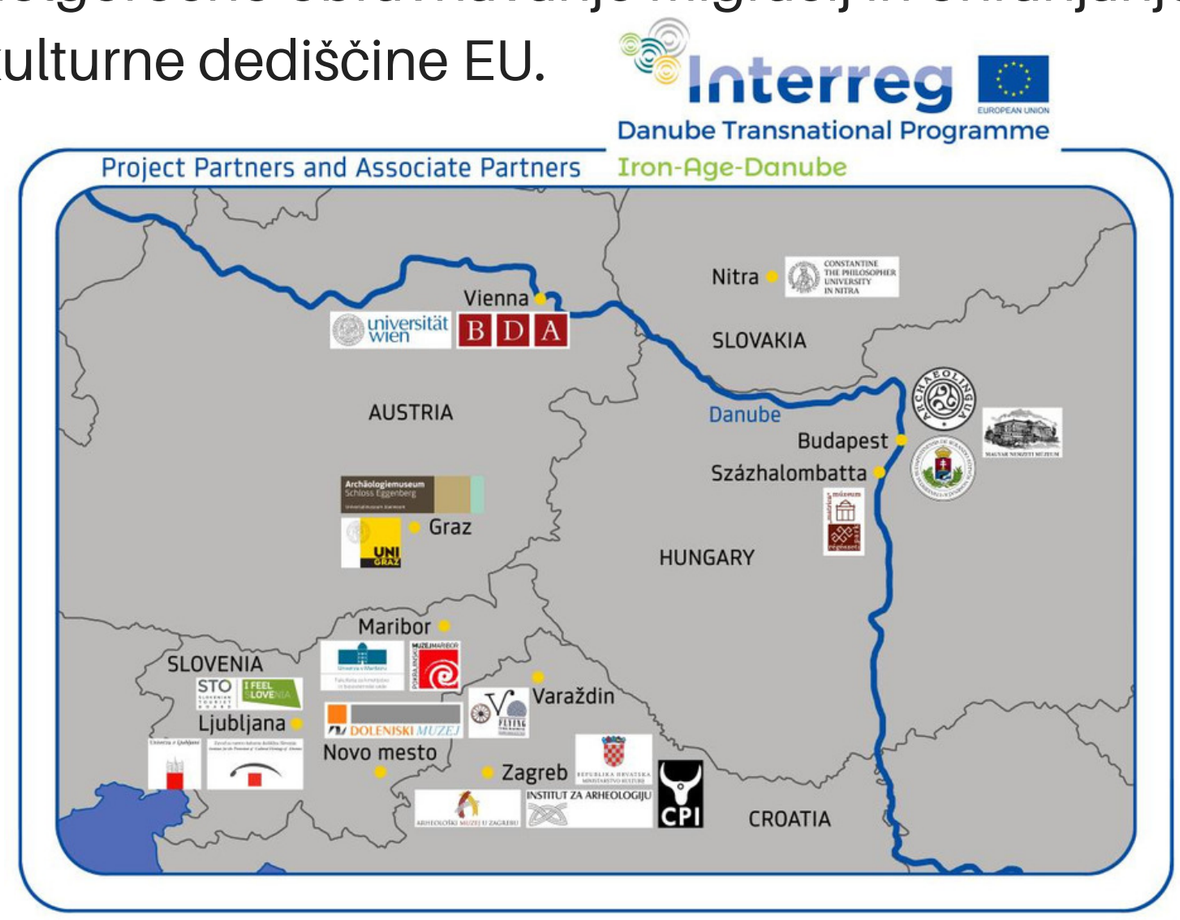

V kategoriji **ohranjanja kulturne dediščine** se za nagrado poteguje tudi arheološki projekt petih držav Iron-Age-Danube (Monumentalizirane krajine starejše železne dobe v porečju Donave), pri katerem sodelujejo tudi **strokovnjaki iz Slovenije**.
Doslej je bilo kaj malo poskusov, da bi halštatsko kulturo oz. kulturo starejše železne dobe obravnavali kot vseevropski pojav in bi ob tem rezultate raziskav uporabili za oblikovanje meddržavnih turističnih programov. In prav to je eden izmed ciljev projekta Donava v železni dobi (Iron-Age-Danube), s katerim želijo spodbuditi raziskovanje, varstvo in trajnostno rabo najpomembnejših železnodobnih krajin v Avstriji, Sloveniji, na Hrvaškem, Madžarskem ter Slovaškem, ki vsaka zase in predvsem vse skupaj predstavljajo najodličnejše primere krajin iz starejše železne dobe na širšem prostoru.

Začudeni učenci med delavnico virtualne arheologije.
Fotografija: UMJ, R. Wegscheidler

Cilj projekta je prikazati živo podobo arheoloških raziskav in javnosti predstaviti pomen arheoloških spomenikov za zgodovino človeštva. Bistvenega pomena so strokovno iskanje in zaščita znamenitosti in krajin ter natančna dokumentacija.
Projekt razvija tudi strategije, ki se preskušajo v devetih izbranih regijah na mednarodnih arheoloških taborih. Odkritja pri terenskem delu in znanje, pridobljeno na srečanjih z obiskovalci na taboru, se uporabljajo za razvoj konkretnih programov za obiskovalce muzejev, oživitev arheoloških parkov in poti ter spletno zbirko podatkov odprtega dostopa na področju raziskav. Pomemben rezultat projekta so tako podrobni podatki za zaščito spomenikov in njihova trajnostna uporaba za turizem.

Vrednost projekta:
2.552.000 evrov
ESRR prispevek:
2.169.200 evrov

ROAD TRIP

4 pari se odpravijo na evropsko potovanje z lastno različico avtobusa hop-on, hop-off po 4 poteh

- **12.000 km po celotni Evropi**

Glavni cilj: prispevati k povezovanju mladih Evropejcev z Evropsko unijo

V soboto se je začel zadnji #roadtriproject po Baltski poti. Luna in Achilles sta v Rovaniemiju srečala božička!
Sedaj pa imata 4 tedne časa, da prideta do Berlina.

SPREMLJAJTE JU NA FB/EUINMYREGION

EVROPA V MOJI REGIJI

Kampanja "EU v moji regiji" spodbuja tudi neposredno udeležbo državljanov pri komuniciranju o EU in njenih naložbah na lokalni ravni.

Še mesec dni lahko sodelujete v foto in blogerskem natečaju #EUinMyRegion.

Fotonatečaj

Namen fotografskega natečaja, ki traja **od 23. aprila do 31. avgusta**, je pritegniti pozornost državljanov h ključnim naložbam Evropske unije. Za sodelovanje morate posneti dve fotografiji projekta, ki ga sofinancira EU: fotografijo projekta (umetniško, ustvarjalno itd.) in bližnji posnetek, na katerem sta prikazana tudi ploščica z oznako ali pano z informacijami o financiranju ter zastava EU. Najboljših 30 fotografij bo del fotografske razstave, ki bo potovala po vsej Evropi.

PRIDRUŽI SE NATEČAJU

Blogerski natečaj

Blogerski natečaj **do 31. avgusta** sprejema blogerske zapise o projektih, ki jih sofinancira EU, v katerem koli uradnem jeziku EU. Trije zmagovalci bodo povabljeni, da se udeležijo 3-tedenskega prilagojenega celovitega in poglobljenega programa usposabljanja o komunikacijah EU v Bruslju.

PRIDRUŽI SE NATEČAJU

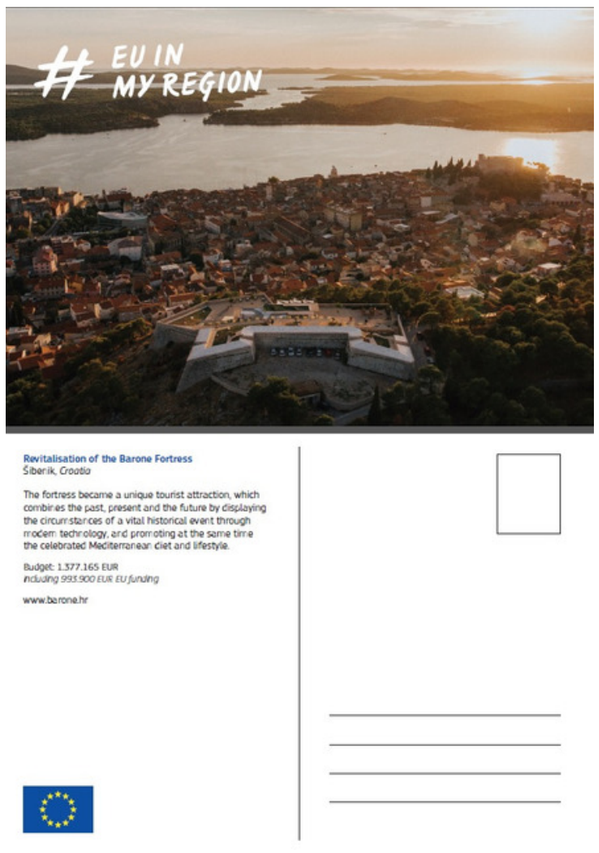

Če jim pošljete lepo fotografijo svojega projekta na **info@euinmyregion.eu**, pa vam Evropska komisija celo izdela njegovo razglednico! Kot so za trdnjavo Barone v Šibeniku.

SPREMLJAJTE JIH NA FB/EUINMYREGION

AKTUALNI RAZPISI

MLADI

Ažurne objave razpisov pa spremljajte na www.eu-skladi.si.

mladi do 29. leta starosti **študenti iskalci prve zaposlitve** **študenti vzgoje in izobraževanja** **mladi – ranljive skupine** **mladi podjetniki**

Javno povabilo Spodbude za trajno zaposlovanje mladih
Rok za prijavo: **od 12. 4. 2017 od 10.00 in najpozneje do 31. 7. 2019 do 14.45**
Razpisna dokumentacija

Javni razpis za sofinanciranje šolnin za dvig izobrazbene ravni I.
Rok za prijavo: **do porabe sredstev oziroma do 7. 9. 2018**
Razpisna dokumentacija

Usposabljanje na delovnem mestu – mladi 2017/2018
Rok za prijavo: **30. 11. 2018**
Razpisna dokumentacija

Javni razpis za dodelitev štipendij za deficitarne poklice za šolsko leto
Rok za prijavo: **od 15. 6. 2018 do vključno 20. 9. 2018**
Razpisna dokumentacija

MALA IN SREDNJA PODJETJA

podjetja v vseh fazah razvoja **podjetja z raziskovalnimi oddelki** **zasebni zavodi** **start-up podjetja** **socialna podjetja**

Javni razpis Dopolnjevanje SME instrumenta - Faza 1
Rok za prijavo: **četrto odpiranje - 15. 5. 2019**
Razpisna dokumentacija

Javni razpis Dopolnjevanje SME instrumenta - Faza 2
Rok za prijavo: **2. rok - 12. 9. 2018, 3. rok - 12. 9. 2019**
Razpisna dokumentacija

Javni razpis za Spodbude za raziskovalno razvojne projekte 2
Rok za prijavo: **3. rok - 24. 9. 2019**
Razpisna dokumentacija

Spodbude za razvoj lesarstva na področju polproizvodov
Rok za prijavo: **22. 10. 2018**
Razpisna dokumentacija

Podpora mikro, malim in srednje velikim podjetjem s področja turizma za povečanje snovne in energetske učinkovitosti na obmejnem problemskem območju
Rok za prijavo: **10. 8. 2018**
Razpisna dokumentacija

Več slovenskih in evropskih razpisov s področja turizma za pridobitev nepovratnih sredstev pa najdete na naslednji povezavi.

DELODAJALCI IN ZAPOSLENI/BREZPOSELNI

samostojni podjetniki lastniki malih in srednjih podjetij kadrovski direktorji večjih podjetij
zaposleni - starejši od 45 let zaposleni - z nizko izobrazbo starejši delavci - starejši od 55 let brezposelni - predvsem starejši ranljive skupine - socialno izključeni delavci, ki se morajo prekvalificirati

Javno povabilo Spodbude za trajno zaposlovanje mladih
Rok za prijavo: **od 12. 4. 2017 od 10.00 in najpozneje do 31. 7. 2019 do 14.45**
Razpisna dokumentacija

Javno povabilo za usposabljanje na delovnem mestu 2017/2018
Rok za prijavo: **30. 11. 2018 oziroma do porabe sredstev**
Razpisna dokumentacija

Javno povabilo Zaposli.me 2017/2019
Rok za prijavo: **do porabe sredstev oziroma najkasneje do 31. 7. 2019**
Razpisna dokumentacija

Usposabljanje na delovnem mestu – mladi 2017/2018
Rok za prijavo: **30. 11. 2018**
Razpisna dokumentacija

Javni razpis za sofinanciranje neformalnih izobraževanj in usposabljanj zaposlenih
Rok za prijavo: **od 25. 5. 2018 do porabe sredstev (najdlje do 5. 9. 2018)**
Razpisna dokumentacija

Dodatni javni razpis za sofinanciranje spodbud delodajalcem za izvajanje praktičnega usposabljanja z delom - PUD 2015/2016 in 2016/2017
Rok za prijavo: **31. 7. 2018 do 23.59**
Razpisna dokumentacija

Javno povabilo za učne delavnice: spodbude za zaposlovanje
Rok za prijavo: **do porabe sredstev, najdlje do 27. 12. 2019**
Razpisna dokumentacija

Javno povabilo Aktivni do upokojitve
Rok za prijavo: **do porabe sredstev, najdlje do 30. 6. 2020 do 14.45**
Razpisna dokumentacija

Učne delavnice: praktično usposabljanje
Rok za prijavo: **do porabe sredstev, najdlje do 31. 12. 2018**
Razpisna dokumentacija

NEVLADNE ORGANIZACIJE

okoljske NVO **NVO s področja socialnega in zdravstvenega varstva** **kreativne organizacije** **socialni partnerji** **izobraževalne NVO** **NVO s področja aktivnega državljanstva**

Več o vseh evropskih, nacionalnih in regionalnih razpisih za nevladne organizacije na enem mestu pa najdete na razpisi.info.

RAZISKOVALNE, JAVNE IN DRUGE USTANOVE

Univerze visokošolski zavodi šole raziskovalne in razvojne organizacije nacionalne, regionalne in lokalne oblasti regionalne in lokalne razvojne agencije tehnološki parki inkubatorji in druge ustanove

Javni razpis za sodelovanje srednjih poklicnih in strokovnih šol v programu Dvig poklicnih kompetenc učiteljev v letih od 2017 do 2019
Rok za prijavo: **30. 6. 2019**
Razpisna dokumentacija

Javni razpis Po kreativni poti do znanja 2017–2020
Rok za prijavo: **2. rok - 23. 11. 2018, 3. rok - 22. 11. 2019**.
Razpisna dokumentacija

Javni razpis za sofinanciranje energetske prenove stavb v lasti in rabi občin v letih 2018, 2019 in 2020 (JOB_2018)
Rok za prijavo: **4. rok: 17. 9. 2018 in skrajni rok: 12. 11. 2018**
Razpisna dokumentacija

Dodatni javni razpis za sofinanciranje spodbud delodajalcem za izvajanje praktičnega usposabljanja z delom - PUD 2015/2016 in 2016/2017
Rok za prijavo: **31. 7. 2018 do 23.59**
Razpisna dokumentacija

Inovativne in prožne oblike poučevanja in učenja
Rok za prijavo: **10. 9. 2018 do 12.00**
Razpisna dokumentacija

Mobilnost slovenskih visokošolskih učiteljev 2018-2021
Rok za prijavo: **3. 9. 2018 do 12.00**
Razpisna dokumentacija

Poziv za oddajo vloge za program Mobilnost študentov iz socialno šibkejših okolij za obdobje od leta 2018 do leta 2020
Rok za prijavo: **28. 6. 2019**
Razpisna dokumentacija

Javni razpis za spodbujanje raziskovalcev na začetku kariere 2.1
Rok za prijavo: **5. 10. 2018**
Razpisna dokumentacija

NOVO!

Javni razpis za sofinanciranje gradnje odprtih širokopasovnih omrežij naslednje generacije »GOSO 3A«
Rok za prijavo: **28. 9. 2018 do 12. ure**
Razpisna dokumentacija

NOVO!

4. javni razpis za podukrep 19.3 Priprava in izvajanje dejavnosti sodelovanja lokalne akcijske skupine
Rok za prijavo: **19. 10. 2018**
Razpisna dokumentacija

NOVO!

KMETI, GOZDARJI IN RIBIČI

nosilci kmetijskega gospodarstva, ki so vpisani v register mladi kmetje lastniki gozdov agrarne skupnosti ribiči

Prvi javni razpis za operacijo Ureditev gozdnih vlak, potrebnih za izvedbo sanacije gozdov iz PRP 2014-2020
Rok za prijavo: **do objave zaključka na spletnih straneh**
Razpisna dokumentacija

2. javni razpis za podukrep 4.3: Podpora za naložbe v infrastrukturo, povezano z razvojem, posodabljanjem ali prilagoditvijo kmetijstva in gozdarstva; Projekt: Gradnja namakalnih sistemov, ki so namenjeni več uporabnikom
Rok za prijavo: **31. 8. 2018**
Razpisna dokumentacija

1. javni razpis za podukrep 4.3: Podpora za naložbe v infrastrukturo, povezano z razvojem, posodabljanjem ali prilagoditvijo kmetijstva in gozdarstva; Projekt: Tehnološke posodobitve namakalnih sistemov, ki so namenjeni več uporabnikom
Rok za prijavo: **31. 8. 2018**
Razpisna dokumentacija

4. javni razpis za podukrep 4.2 Podpora za naložbe v predelavo, trženje oziroma razvoj kmetijskih proizvodov za leto 2018
Rok za prijavo: **12. 9. 2018**
Razpisna dokumentacija

Predelava ribiških proizvodov in proizvodov iz akvakulture
Rok za prijavo: **do porabe sredstev**
Razpisna dokumentacija

4. javni razpis za produktivne naložbe v okoljsko akvakulturo
Rok za prijavo: **do porabe sredstev**
Razpisna dokumentacija

4. javni razpis za produktivne naložbe v klasično akvakulturo
Rok za prijavo: **do porabe sredstev**
Razpisna dokumentacija

1. javni razpis Akvakultura, ki zagotavlja okoljske storitve
Rok za prijavo: **do porabe sredstev**
Razpisna dokumentacija

Tretji javni razpis za ukrep Ribiška pristanišča, mesta iztovarjanja, prodajne dvorane in zavetja
Rok za prijavo: **do porabe sredstev**
Razpisna dokumentacija

NOVO!

Drugi javni razpis za ukrep inovacije v akvakulturi
Rok za prijavo: **do porabe sredstev**
Razpisna dokumentacija

NOVO!

Drugi javni razpis za ukrep prehod na sistem za okoljsko ravnanje in presojo ter ekološka akvakultura
Rok za prijavo: **do porabe sredstev**
Razpisna dokumentacija

NOVO!

NAPOVEDI RAZPISOV

Napovedi razpisov si lahko ogledate na naslednji povezavi.

NEPOSREDNE POTRDITVE PROJEKTOV

Služba Vlade RS za razvoj in evropsko kohezijsko politiko, v vlogi organa upravljanja za evropske strukturne sklade in Kohezijski sklad, je izdala naslednje odločitve o finančni podpori projektom 2014–2020:

Celovita energetska sanacija objekta Dijaški dom Lizike Jančar Maribor: za projekt v vrednosti **885.000 evrov** bo Kohezijski sklad prispeval **292.000 evrov**.
Več na povezavi.

Ureditev parka ob Semedelski promenadi v Kopru: za projekt v vrednosti **2,9 milijona evrov** bo Evropski sklad za regionalni razvoj prispeval **400.000 evrov**.
Več na povezavi.

Spodbujanje povpraševanja po storitvah dostopa do interneta - promocija digitalizacije Slovenije: za projekt v vrednosti **650.000 evrov** bo Evropski sklad za regionalni razvoj prispeval **520.000 evrov**.
Več na povezavi.

Povezava sistema poklicnega in strokovnega izobraževanja s potrebami trga dela v letih 2018–2022: za projgram v vrednosti **21,4 milijona evrov** bo Evropski socialni sklad prispeval **17,2 milijona evrov**.
Več na povezavi.

PORTALI IN PLATFORME

PODATKOVNA PLATFORMA ZA SKLADE ESI

Platforma omogoča dostop do podatkov o financiranju in pričakovanih dosežkih v okviru Evropskih strukturnih in investicijskih skladov. Podatki se nanašajo na 533 programov, ki so bili potrjeni do julija 2016. Podatki so prikazani tudi za vsako državo posebej.
Platforma se nahaja na povezavi.

EVROPSKI PORTAL NALOŽBENIH PROJEKTOV

Evropski portal naložbenih projektov (European Investment Project Portal – EIPP) je spletni portal, kjer lahko javni in zasebni nosilci projektov s sedežem v EU s svojimi projekti seznanijo morebitne vlagatelje po vsem svetu. Na voljo je v vseh uradnih jezikih EU, torej tudi v slovenščini.
Več na povezavi.

FINANČNI INSTRUMENTI – PLATFORMA FI-COMPASS

Do leta 2020 bo v okviru izvajanja evropske kohezijske politike velik poudarek na t.i. finančnih instrumentih. Kaj so in za koga so namenjeni, si lahko na kratko ogledate na **naslednji povezavi**.

Platforma o finančnih instrumentih se nahaja na **povezavi**.

PORTAL ODPRTI PODATKI SLOVENIJE

Na **portalu OPSI** boste našli vse od podatkov, orodij, do koristnih virov, s katerimi boste lahko razvijali spletne in mobilne aplikacije, oblikovali lastne infografike in drugo.

Portal e-Uprava

Enostaven nakup vrednotnice / Plačevanje in urejanje ter oddaja vlog preko spleta / Mobilna eUprava

Obiščite portal eUprava!

Spletna platforma za učenje o politikah v okviru programa Interreg Europe

V okviru medregionalnega programa Interreg Europe 2014–2020, ki povezuje vse države članice, Norveško in Švico ter se financira iz Evropskega sklada za regionalni razvoj, je pričela z delovanjem nova spletna platforma, ki je namenjena vsem projektnim partnerjem programa in drugim akterjem regionalne politike, da bi z njeno pomočjo lažje oplajali znanja o načrtovanju in izvajanju javnih politik na državni/regionalni/lokalni ravni.

Platforma se nahaja na povezavi.

Interaktivni portal norveških in EGP finančnih mehanizmov

- Želite izvedeti, koliko projektov je bilo sofinanciranih v Sloveniji?
- Se sprašujete, koliko zelenih delovnih mest smo ustvarili?
- Vas zanima, koliko slovenskih in norveških organizacij sodeluje?

Odgovore najdete na interaktivnem portalu, ki omogoča enostaven dostop do podatkov o koriščenju sredstev Norveškega finančnega mehanizma in Finančnega mehanizma EGP.

Več informacij na povezavi.

SMERNICE, VODNIKI, PUBLIKACIJE

Vodnik po financiranju EU za začetnike

Vodnik bo v pomoč malim podjetjem, nevladnim organizacijam, mladim, raziskovalcem, kmetom, javnim organom in drugim.
Vsebuje osnovne informacije in napotila na spletne strani o možnostih financiranja s sredstvi EU v obdobju 2014–2020, predvsem pa pojasni, kje in kako zaprositi za sredstva ter druga splošna pravila.
Vodnik se nahaja na povezavi.

Večletni finančni okvir za različne programe

EU politike se izvajajo skozi vrsto različnih programov in vrst financiranja, kar zagotavlja finančno podporo tisočim upravičencem, kot so kmetje, študenti, raziskovalci, nevladne organizacije, podjetja, mesta, regije in mnogi drugi. Programe večletnega finančnega okvira 2014–2020 z višino predvidenih sredstev in njihovo zakonodajno podlago si lahko ogledate **tukaj**.

Smernice za prejemnike sredstev iz evropskih strukturnih in investicijskih skladov ter s tem povezanih instrumentov EU

Ta vodnik pojasnjuje, kako učinkovito dostopati do evropskih strukturnih in investicijskih skladov in kako jih je mogoče dopolnjevati z drugimi instrumenti ustreznih politik Unije.
Dokument je dostopen tukaj.

Navodila evropske komisije o javnem naročanju

Evropska komisija je objavila nova navodila kot pomoč pri delu z javnimi naročili, da bi se izognili najbolj pogostim napakam in možnim tveganjem, saj so prav pri javnih naročilih največkrat odkrite nepravilnosti pri izvajanju projektov sofinanciranih iz strukturnih in investicijskih skladov.
Dokument je dostopen tukaj.

Kako združevati evropske strukturne in investicijske sklade (ESI) ter Evropski sklad za strateške naložbe (EFSI)

Evropska komisija je v sodelovanju z Evropsko investicijsko banko objavila smernice o skupni uporabi evropskih strukturnih in investicijskih skladov (ESI) ter Evropskega sklada za strateške naložbe (EFSI). Pojasnila oz. praktični nasveti, kako najbolje združevati financiranje iz teh skladov, omogočajo nosilcem projektov in lokalnim oblastem, da najbolje izkoristijo oba instrumenta za financiranje projektov. Skupna uporaba skladov ESI in sklada EFSI je zanimiva zlasti za nekatere države ali sektorje, kjer strukturni skladi ponujajo velike priložnosti in kjer se sam sklad EFSI do zdaj še ni začel uporabljati v celoti.
Več na povezavi.

Informacije o EU virih financiranja za MSP

Na tem spletišču boste našli napotke glede pridobivanja sredstev Evropske unije. Tu boste izvedeli več o bankah in skladih tveganega kapitala, ki zagotavljajo finančno podporo EU.
Podrobneje na **povezavi**.

Zbirka vodnikov – Kako podpirati politiko MSP iz strukturnih skladov

1. **Razvoj podjetniške naravnanosti in spretnosti v EU**
2. **Uporaba standardov za podporo rasti, konkurenčnosti in inovativnosti**
3. **Lažji prenos podjetij**
4. **Pametni vodnik po inovacijah na področju storitev**
5. **Izvajanje Akta za mala podjetja na regionalni ravni**
6. **Kako uporabljati strukturne sklade za politiko MSP in podjetništva**
7. **Spodbujanje internacionalizacije MSP**

EVROPSKO TERITORIALNO SODELOVANJE

Navodila nacionalne kontrole teritorialnega sodelovanja malo drugače

Poglejte si nekoliko drugačen pristop k navodilom nacionalne kontrole teritorialnega sodelovanja:

- **video navodila** za izpolnjevanje časovnice,
- **zbirnika regresa** za slovenske upravičence.

Interaktivni zemljevid projektov SI-HR in SI-AT

V okviru zemljevidov lahko poiščete projektne partnerje in opise projektov, sofinanciranih v okviru Operativnih programov **Slovenija-Hrvaška** in **Slovenija-Avstrija 2007-2013**.

Program sodelovanja Interreg V-A Slovenija-Madžarska

Program sodelovanja Interreg V-A Slovenija-Avstrija

Program sodelovanja Interreg V-A Slovenija-Hrvaška

Program sodelovanja Interreg V-A Italija -Slovenija

NAPOVED DOGODKOV

DELAVNICE KOMPETENTNA SLOVENIJA

KOC 2.0
Kompetenčni centri
za razvoj kadrov

V avgustu sledijo naslednje delavnice v okviru projekta Kompetentna Slovenija:
- **9. 8. 2018:** Kako učinkovito reševati krizne situacije - "Midva s krizo" (Željko Ćurić), Sklad, Dunajska 20, Ljubljana
- **16. 8. 2018:** Doseganje sinergij pri medgeneracijskem sodelovanju (Željko Ćurić), Sklad, Dunajska 20, Ljubljana
- **23. 8. 2018:** 9.00 - 16.00, Razvoj strategije lastne blagovne znamke (mag. Metka Hrovat), Sklad, Dunajska 20, Ljubljana
- **30. 8. 2018:** 9.00 - 16.00, Timsko delo (dr. Matej Tušak), Sklad, Dunajska 20, Ljubljana

Prijave trenutno še niso mogoče. Spremljajte jih na naslednji povezavi.

OBVESTILA

V drugi polovici julija je začela voziti **prva poskusna čezmejna povezava za prevoz koles** KoloBus med Koprom, Gradežem in Krminom. Brezplačen prevoz - tudi za potnike brez koles -, ki je sofinanciran v okviru projekta Inter Bike II, vas tako vabi k odkrivanju dela turistične poti Adriabike — severnojadranske kolesarske poti, ki povezuje Kranjsko Goro z Ravenno in je del evropske mreže kolesarskih poti EuroVelo 8.

Urnik prevozov in dodatne informacije na naslednji **povezavi**.

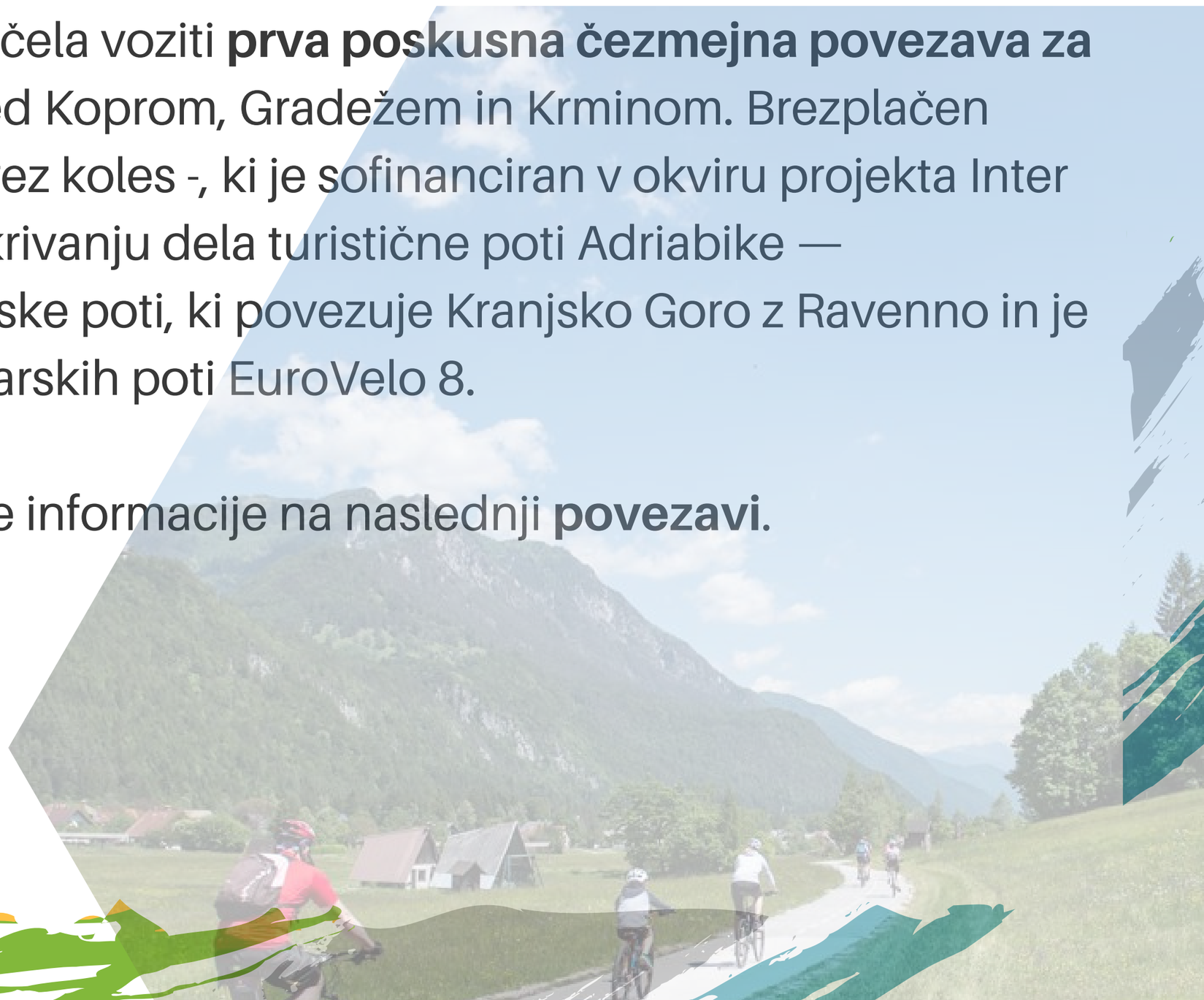

UPORABNO

Celostna grafična podoba evropske kohezijske politike 2014–2020

Priročnik za celostno grafično podobo, logotipe, živali v vektorski obliki, predloge plakatov, predloge predstavitev in predstavitveni filmček celostne grafične podobe najdete **tukaj**.

Materiali: Kohezijska politika 2014–2020

Materiali Generalnega direktorata za regionalno in mestno politiko o kohezijski politiki v 2014–2020 v slovenščini, ki jih lahko
uporabljate – infografika, video, brošure, podatki po državah, preglednice in predstavitve se nahajajo na **naslednji povezavi**.

Panorama je revija, ki jo izdaja Evropska komisija in je trimesečnik o akterjih na področju regionalnega razvoja.
Več si lahko preberete v **poletni izdaji**.

Primeri dobrih praks 2014–2020

Programsko obdobje 2014-2020 je v polnem teku, zato smo prepričani, da obstaja veliko projektov, ki so vredni, da se jih izpostavi.
Prilagamo povezavo, kamor pošljete projekt, ki je po vašem mnenju lahko primer dobre prakse.
PRIMER DOBRE PRAKSE

Navodila organa upravljanja 2014–2020

Navodila Organa upravljanja za izvajanje evropske kohezijske politike 2014-2020 z vključenimi spremembami se nahajajo **tukaj**.

KONTAKTI

Od ponedeljka do petka, **med 9. in 12. uro**, so vam za vsa vprašanja na voljo sodelavci Službe Vlade RS za razvoj in evropsko kohezijsko politiko.

Vsi upravičenci, ki ste pristojni za pravilno izvajanje projektov, vključno z izvajanjem nalog komuniciranja in obveščanja javnosti, se lahko obrnete na naslednjo kontaktno osebo pri organu upravljanja:
Nataša Rojšek: **natasa.rojsek@gov.si**.

Vabimo vas, da aktivno sodelujete pri oblikovanju e-novičk s svojimi vsebinskimi predlogi, saj bodo e-novičke z vašo pomočjo še učinkoviteje dosegale svoj namen. Svoje predloge lahko pošljete na elektronski naslov **info.svrk@gov.si**.

Prijetno branje vam želimo in lep dopust!

Oblikovala in uredila: Nataša Rojšek
Lektura: Nataša Kogej